Vigili del Fuoco di Vibo Valentia, Festa della Repubblica con il Tricolore

Date : 2 giugno 2020

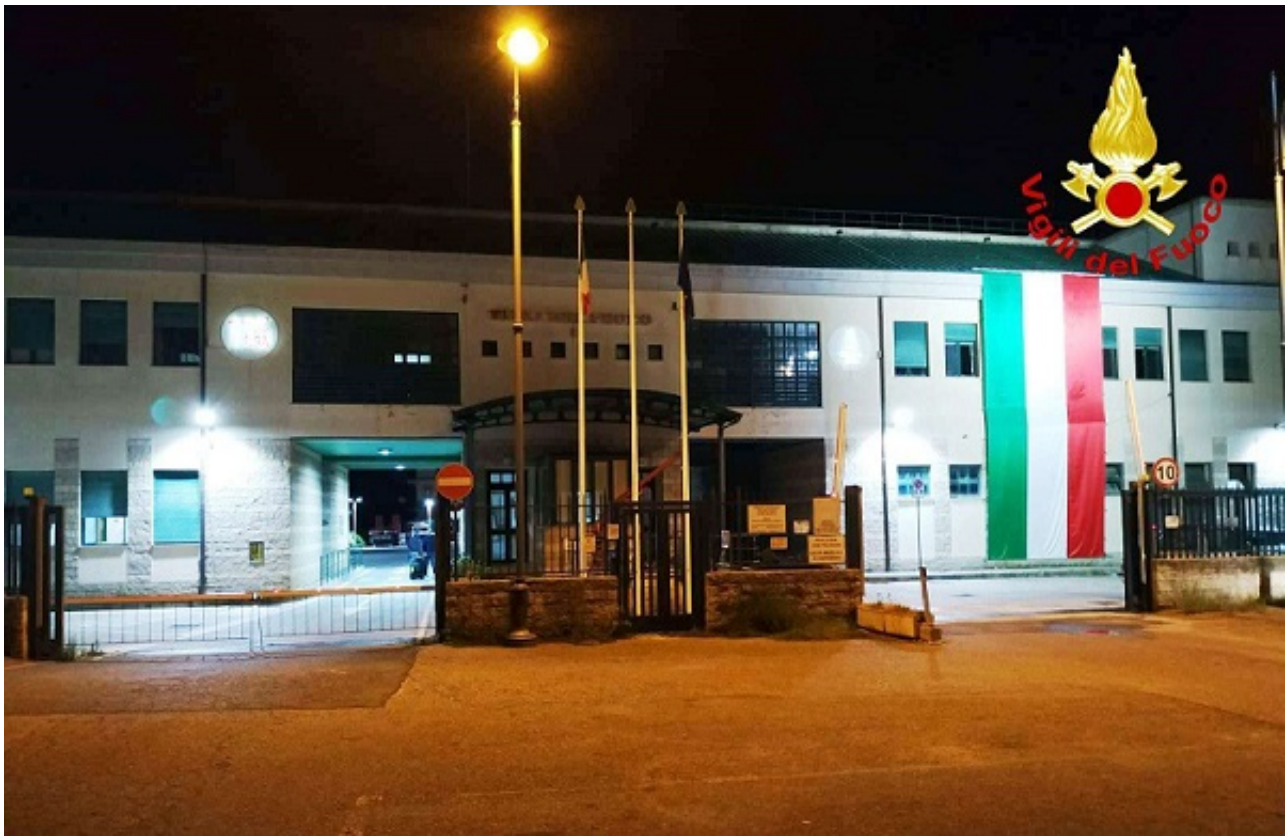

I Vigili del Fuoco del Comando Provinciale di Vibo Valentia hanno voluto festeggiare il 74° Anniversario della Repubblica Italiana esponendo il Tricolore sulla facciata del Comando Provinciale.

Con questo gesto hanno voluto rendere omaggio a tutti coloro che in questo momento particolare hanno combattuto contro il CoronaVirus con un pensiero particolare a tutti coloro che non ce l'hanno fatta.

redazione@giornaledicalabria.it