Giornale di Calabria
IL PRIMO QUOTIDIANO CALABRESE - Direttore: Giuseppe Soluri

Coronavirus in Calabria: 207 i nuovi casi e sei i decessi

Date : 25 gennaio 2021

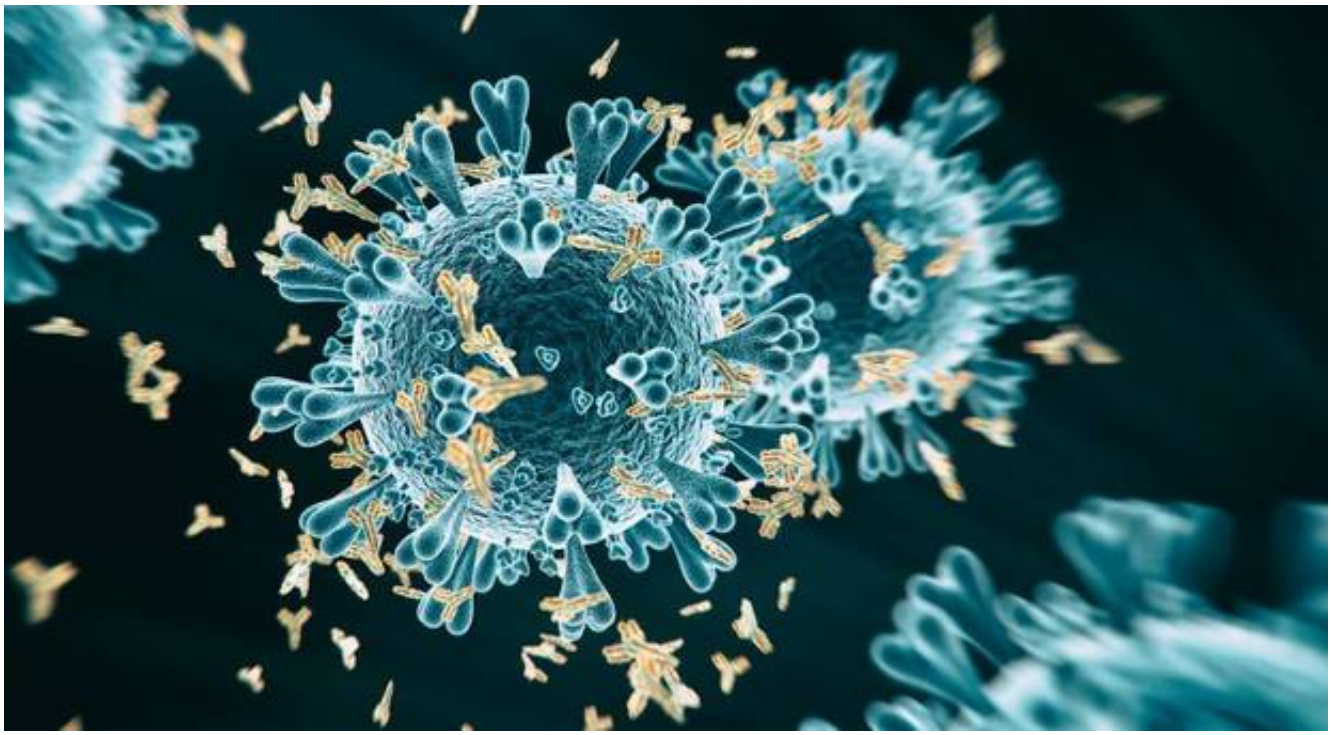

In Calabria sono 207 i nuovi positivi al Coronavirus, 6 le persone decedute. Intanto un accordo è stato siglato per potenziare la somministrazione dei vaccini anti-Covid in Calabria. È quanto prevede il protocollo d'intesa firmato tra la Regione Calabria e il Rotary International-distretto 2100. L'intesa, firmata dal presidente della Giunta, Nino Spirlì, dal presidente della commissione distrettuale "Nuove Epidemie", Alfredo Focà, e dal delegato Rotary per la Calabria, Giacomo Francesco Saccomanno, stabilisce che il Rotary offra, in modo volontario, la disponibilità dei propri soci medici per contribuire attivamente alla somministrazione dei vaccini anti-Covid all'esterno delle strutture ospedaliere, seguendo i protocolli nazionale e regionale.La Regione, da parte sua, metterà a disposizione tutte le attrezzature necessarie per effettuare le vaccinazioni. Le parti hanno stabilito che le modalità di esecuzione e i luoghi per la somministrazione delle dosi verranno definiti con un accordo successivo. L'intesa non prevede spese. Passando al dato nazionale s**ono 8.561 i nuovi casi di Covid in Italia nelle ultime**, per un totale, dall'inizio dell'emergenza, di 2.475.372. **L'incremento delle vittime, invece, è di 420**, che porta il numero complessivo ad 85.881 In base ai dati del bollettino del ministero della Salute, gli attualmente positivi in Italia sono 491.630, con un calo di 7.648 rispetto a ieri. Dall'inizio dell'epidemia sono invece 1.897.861 i pazienti dimessi o guariti, con un incremento nelle ultime 24 ore di 15.787. Sono due le regioni che hanno più di mille nuovi casi di Covid registrati nelle ultime 24 ore: si tratta della Lombardia, con 1.484 casi individuati, e dell'Emilia Romagna (1.164). Seguono la Sicilia (885), il Lazio (874) e la Campania (754).