Giornale di Calabria
IL PRIMO QUOTIDIANO CALABRESE - Direttore: Giuseppe Soluri

Incidente stradale a Marcellinara, due feriti

Date : 1 Febbraio 2022

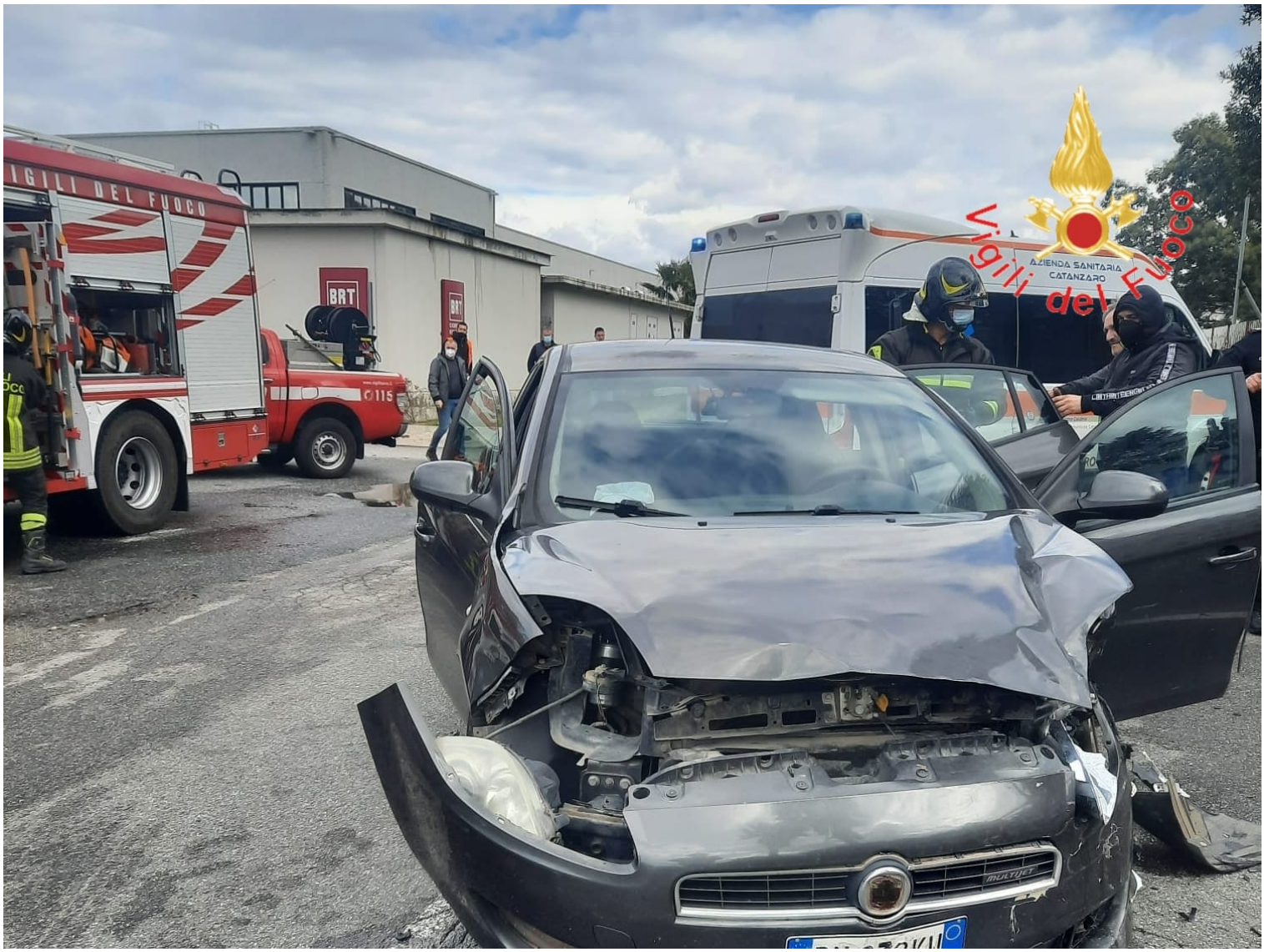

MARCELLINARA(CZ)/ Squadra dei Vigili del fuoco del comando di Catanzaro, sede centrale è intervenuta alle ore 12.15 circa sulla SP168/1 nella zona industriale del comune di Marcellinara per incidente stradale.
Due le vetture coinvolte una Fiat Panda ed una Fiat Brava. Feriti i due conducenti che venivano affidati al personale sanitario del Suem118 per le cure del caso e successivo trasporto presso struttura ospedaliera. Illesa la passeggera della Fiat Brava.
Intervento dei vigili del fuoco è valso alla messa in sicurezza del sito e delle vetture. Sul posto Carabinieri per gli adempimenti di competenza. Disagi per la viabilità nel tratto di complanare interessata dal sinistro sino al termine delle operazioni di soccorso.