Giornale di Calabria
IL PRIMO QUOTIDIANO CALABRESE - Direttore: Giuseppe Soluri

Tragedia dei due ragazzi morti in un incidente a Rosarno: il conducente non aveva mai preso la patente. Ricoverato al Gom il ragazzo ferito

Date : 31 Gennaio 2024

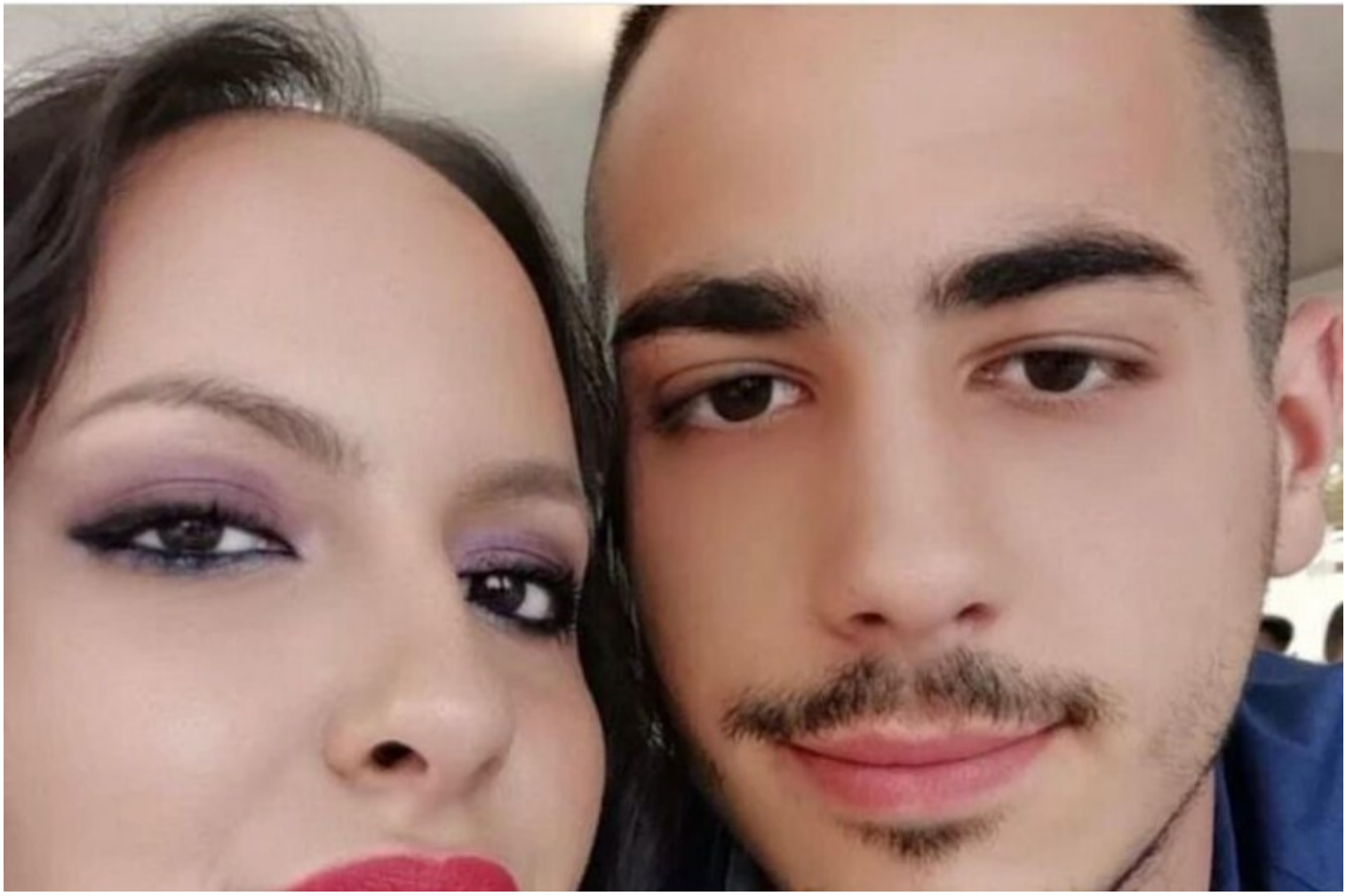

ROSARNO(RC)/ Non aveva mai conseguito la patente Francesco Giovinazzo, il giovane di 23 anni che si trovava alla guida dell'automobile coinvolta la scorsa notte nell'incidente stradale in cui sono morti lo stesso conducente della vettura ed una ragazza anche lei di 23 anni, Gessica Muià, residente nel vicino centro di San Ferdinando, . L'altro giovane che si trovava a bordo della Fiat 500 finita, per cause in corso d'accertamento, contro un pilastro in cemento, cugino del conducente dell'auto, si chiama anche lui Francesco Giovinazzo ed ha 20 anni. Quest'ultimo, rimasto ferito nell'incidente, è stato ricoverato nel reparto di rianimazione del Grande ospedale metropolitano di Reggio Calabria. Le sue condizioni, secondo quanto si é appreso, sono molto gravi. I tre giovani, nel momento dell'incidente, erano appena usciti da un locale dove, insieme ad altri amici, avevano festeggiato il compleanno di Gessica Muià. La Procura della Repubblica di Palmi, che coordina le indagini sull'incidente, ha disposto sui corpi delle due vittime e sul terzo giovane rimasto ferito l'effettuazione dell'alcol test e di esami tossicologici. Dagli accertamenti svolti dai carabinieri é emerso, inoltre, che l'auto coinvolta nell'incidente era priva di assicurazione.

La ragazza, era la persona che aveva appena festeggiato il compleanno. I due giovani sono deceduti sul colpo. Il ferito è il cugino del conducente dell'auto ed è stato portato nel "Grande ospedale metropolitano" di Reggio Calabria, dove è stato ricoverato con prognosi riservata. Giovinazzo lavorava come operaio edile e proprio ieri aveva proposto alla fidanzata di sposarlo. Sempre ieri, inoltre, tre ore prima dell'incidente, il giovane aveva scritto un messaggio su Instagram alla fidanzata. "Non solo - aveva scritto Giovinazzo - è il tuo compleanno. Io ti amo più della mia stessa vita. Ce lo siamo promessi fino alla morte".

Sul luogo dell'incidente sono intervenuti i vigili del fuoco ed i carabinieri, insieme alla polizia locale ed al personale

del 118. La Procura della Repubblica di Palmi, che coordina le indagini sull'incidente, ha disposto sui corpi delle due vittime e sul terzo giovane rimasto ferito l'effettuazione dell'alcol test e di esami tossicologici.