Operazione antindrangheta a Crotone: diciassette arresti disposti dalla DDA (Video)

Date : 28 giugno 2018

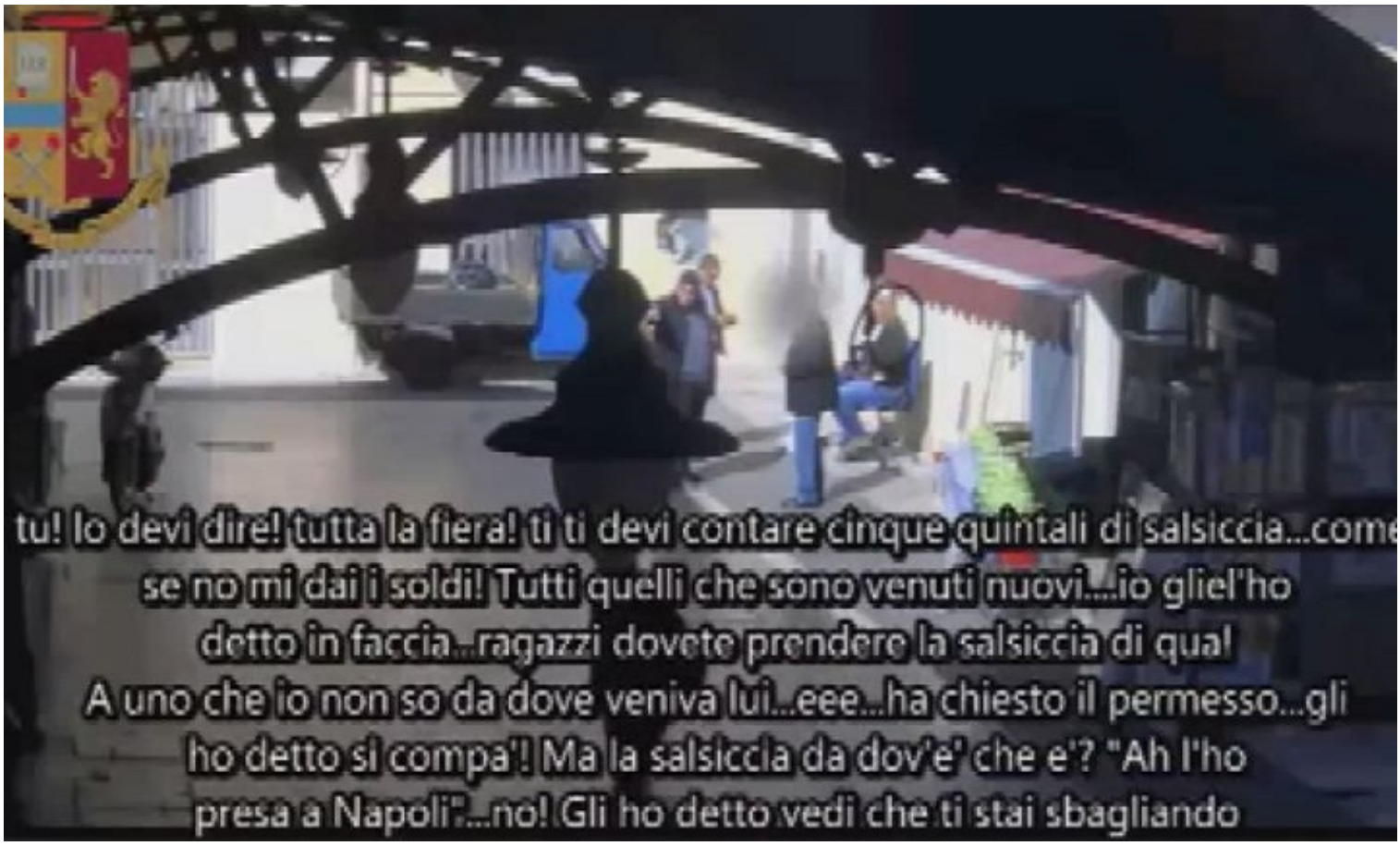

La Polizia ha eseguito una serie di misure cautelari nei confronti di presunti appartenenti ad una cosca della 'ndrangheta crotonese. L'indagine, diretta dalla Dda di Catanzaro, è stata condotta dai poliziotti delle squadra mobili di Catanzaro e Crotone e del Servizio centrale operativo. I destinatari delle misure sono diverse persone ritenute appartenenti ad una cosca responsabile, secondo inquirenti e investigatori, di reati contro la persona, il patrimonio e in materia di armi.

Le persone arrestate a Crotone dalla Polizia di Stato nell'ambito dell'operazione Hermes contro la cosca di 'ndrangheta Barilari-Foschini,sono Angela Barilari, di 38 anni, Gaetano Barilari (66), Eugenio Carcea (54), Antonio Falvo (43), Antonio Foschini (35), Vittorio Foschini (30), Davide Lazzari (35), Francesco Liguori (45), Antonio Maiolo (48), Tommaso Mercurio (53), Salvatore Murano (44), Andrea Rizza (24),Gaetano Russo (38), Andrea Villirillo (21) e Massimo Zurlo (42).

https://youtu.be/fzGnD8eAU98